Naamsesteenweg 232 , 3001 Heverlee

Numéro de téléphone: +32 (0)16 89 51 89 **Email:** tom@fw4.be

A vendre - App. sous toit

€ 360.000

Bruidsstraat 3 BB, 1000 Bruxelles

Ref. 5364557

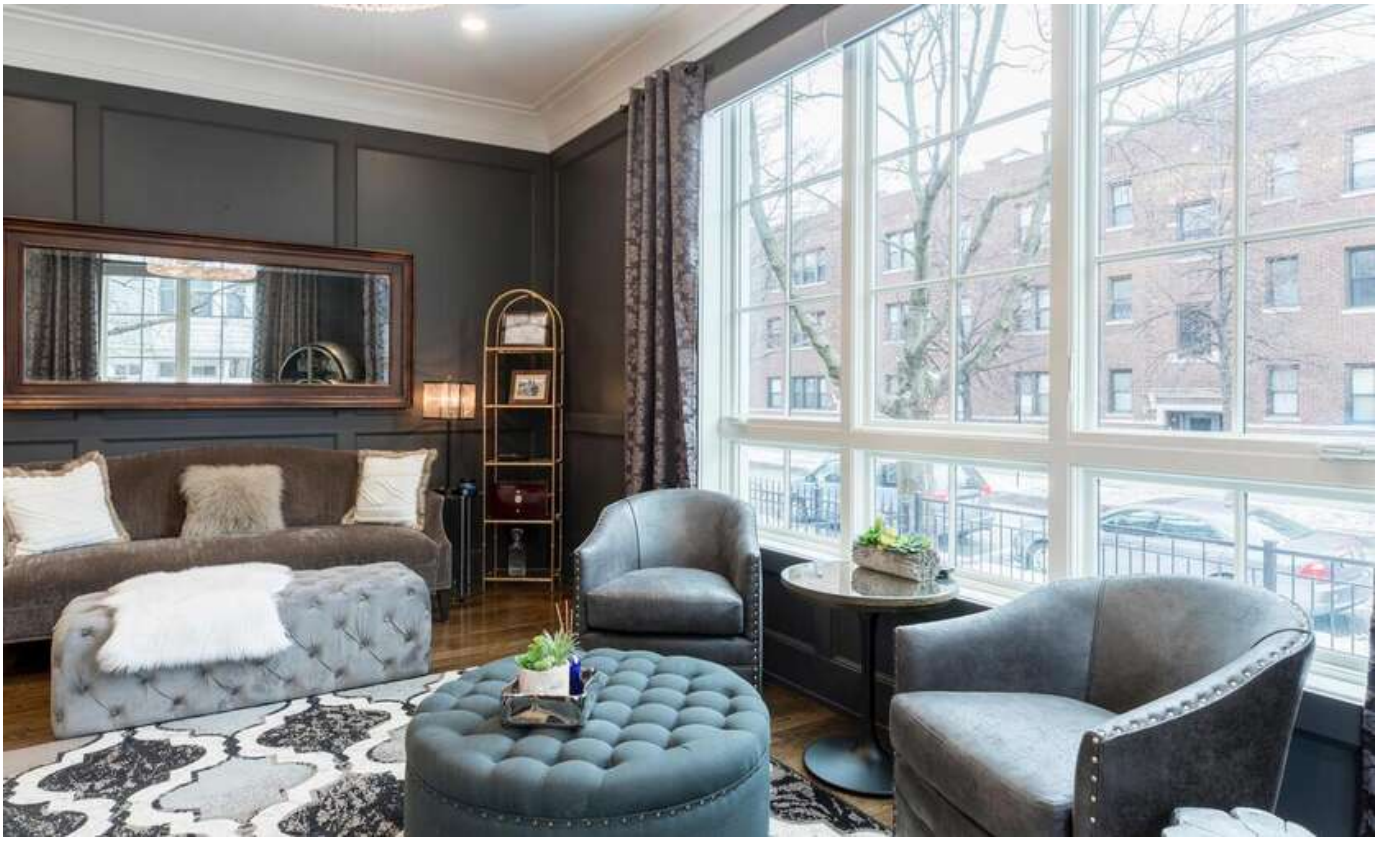

Nombre de chambres: 2
Nombre de salle de bains: 1

Surf. Hab: 140m²
Surf. terasse.: 12m²

PEB/EPB: 50kwh/m²/j

Description

Finances

Prix: € 360.000,00

Bâtiment

Surface habitable: 140,00 m²

Energie

PEB score: 50 kWh/m²/an
PEB score total: 123 kWh/an
PEB code: 987654
PEB classe: B

Aménagement

Terrasse: 12,00 m²

Urbanisme

Affectation: Non communiqué
Permis de bâtir: Non communiqué
Permis de lotir: Non communiqué
Droit de préemption: Non communiqué
Intimation en justice: Non communiqué